

LABORATORIO DI DESIGN
DEGLI INTERNI/

mercato[**S**]coperto

AA. 2010/2011

FRANCESCA MURIALDO

CHRISTOPH GRAFE

TUTOR

CRISTINA FOGLIA

FRANCESCA VARGIU



CHI SIAMO/
FRANCESCA MURIALDO
DOCENTE

si laurea in Architettura presso il Politecnico di Milano dopo un periodo di studio in Irlanda ed in Australia. Affianca all'attività di libero professionista l'impegno didattico che svolge presso la Facoltà di Architettura e Disegno Industriale dal 1998. Dal 1999 lavora nel suo studio di Milano e nel 2003, con l'arch. Lorenzo Bini, fonda Studiometrico che si occupa di progetti di architettura degli interni, di progettazione architettonica e del paesaggio.



CHI SIAMO/
CHRISTOPH GRAFE
DOCENTE

è professore Associato in Architectural Design / Interiors presso la Facoltà di Architettura, Delft University of Technology, è External examiner MA Advanced Architecture & Interior Design alla London Metropolitan University e visiting professor in molte università europee (Zürich-Switzerland, Limerick-Ireland, Stockholm e Göteborg-Sweden, Rotterdam-Holland). Oltre ad essere Member of the Editorial Board of the Journal of Architecture (pubblicato per conto del Royal Institute of British Architects da Routledge), Editor of OASE (NAi publishers Rotterdam), dal 2011 è direttore del Flemish Architecture Institute (Vai), Lecturer in Zürich (Switzerland), Limerick (Ireland), Stockholm, Göteborg (Sweden), Rotterdam (Holland).

CHI SIAMO/
CRISTINA FOGLIA
TUTOR

si laurea in Design degli Interni presso il Politecnico di Milano nel dicembre 2010 con la tesi 'Beach Design di Lusso. Progettazione di un modello sostenibile basata sui principi del lusso contemporaneo', incentrata sulla critica ai sistemi del lusso in ambito balneare e finalizzata a proporre nuove linee guida per una progettazione sostenibile e consapevole. In parallelo alla sua carriera accademica ha frequentato alcuni corsi e workshop tra cui, nel 2009, quello di 'Light Design per lo Show'. Ha collaborato saltuariamente con Studiometrico, dove lavora stabilmente da gennaio 2011.

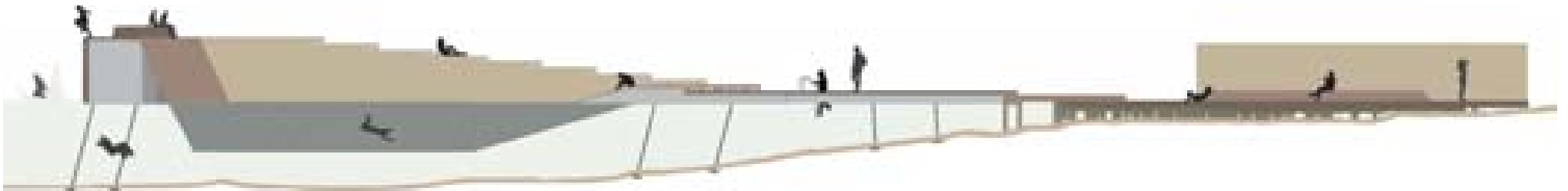

CHI SIAMO/
FRANCESCA VARGIU
TUTOR

si laurea in Architettura presso il Politecnico di Milano nell'aprile 2009 con la tesi 'Planning Strategies in a State of Exception', incentrata su micro interventi di attivazione dello spazio pubblico nel Campo Profughi Deheishe in Cisgiordania. Nel 2008, ha partecipato al progetto internazionale 'Decolonizing Architecture'. Come architetto, ha lavorato presso vari studi in Italia ed in Spagna; a Milano, ha collaborato con Mutti&Architetti e con Studiometrico. Attualmente è tutor presso il master di Urban Vision and Architectural Design in Domus Academy a Milano.



mercato[S]coperto/

FRANCESCA MURIALDO

INTRO

PROGETTO D'INTERNI

MERCATI COPERTI COMUNALI DI MILANO

SCUOLA DEL DESIGN
POLITECNICO DI MILANO/BOVISA
LABORATORIO DESIGN DEGLI INTERNI 2.L| sez.I3

I mercati coperti sono pubblici stabilimenti dotati di posteggi per la vendita al minuto di derrate alimentari e di altri generi di largo consumo.

L'istituzione dei mercati rionali coperti nella città di Milano nasce nel 1930 quando la grave crisi mondiale investì anche il nostro paese .

L'Amministrazione del Comune ritenne che il modo migliore e più efficace per spronare gli esercenti ai doverosi ribassi nei prezzi di vendita al dettaglio per i generi alimentari di più largo consumo fosse quello di porre gli esercenti stessi di fronte a reali esempi di vendite a prezzi modici.

INTRO/ OGGI

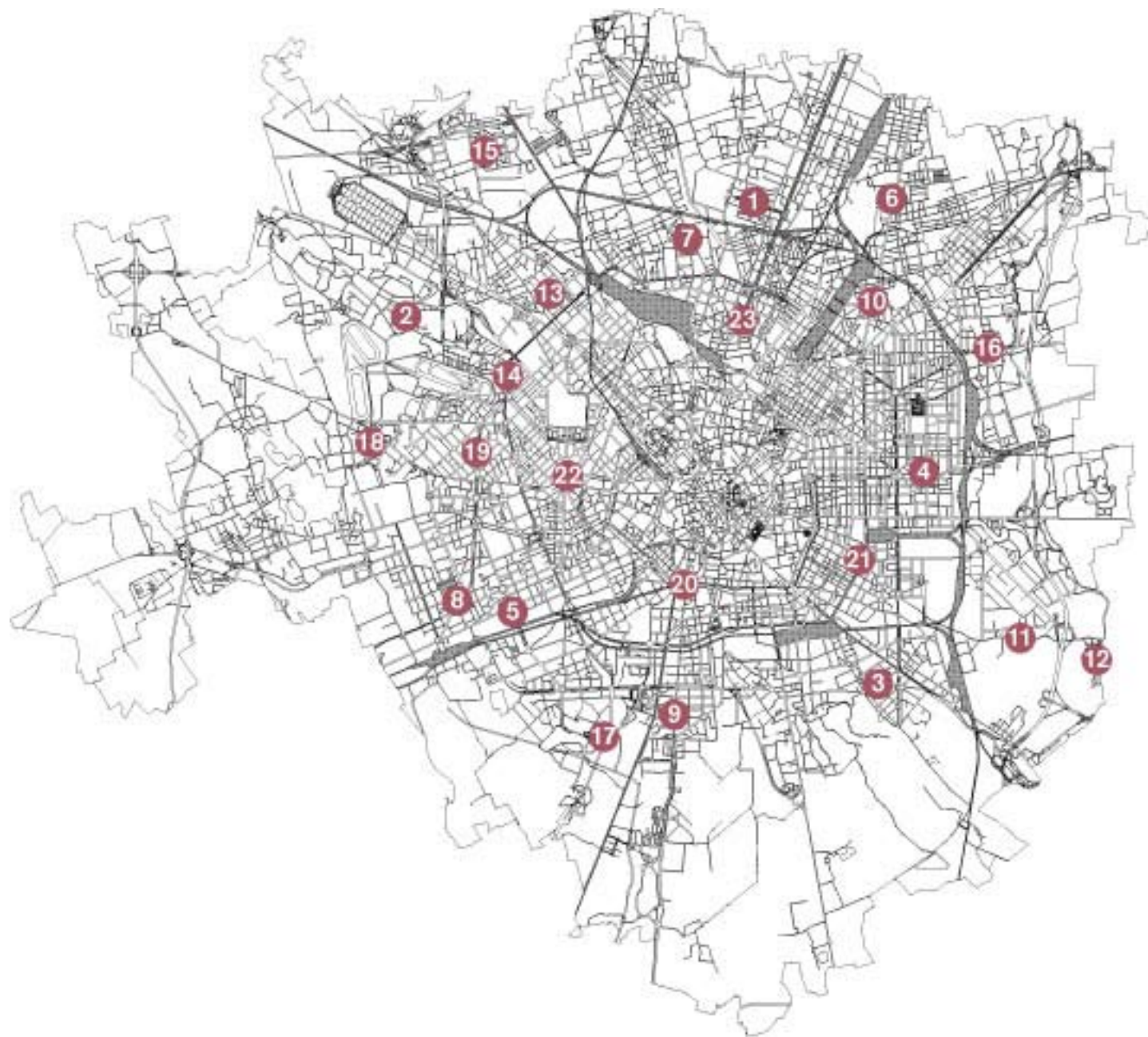

1. CA' GRANDA | via Moncalieri, 15
2. CHIARELLI | via Chiarelli, 10
3. FERRARA | p.le Ferrara, 2
4. FUSINA | via Fusina, 3
5. GIAMBELLINO | l.go Balestra, 3
6. GRATOSOGLIO | via Lelio Basso, 8
7. LIVIGNO | via Livigno, 20/22
8. LORENTEGGIO | via Lorenteggio, 177
9. MONTEGANI | via Montegani, 33
10. MONZA | v.le Monza, 54
11. MORSENCIO | l.go Gonzaga, 1
12. PONTE LAMBRO | via Parea, 13
13. PREALPI | p.za Prealpi, 1
14. QT8 | via Isernia, 5
15. Q.TO OGGIARO | via Traversi, 19
16. ROMBON | via Rombon, 34
17. S. AMBROGIO | via S. Paolino, 18
18. S. LEONARDO | via A. Visconti, 24
19. SELINUNTE | p.le Selinunte, 2
20. TICINESE | p.le XXIV Maggio, 1
21. UMBRIA | v.le Umbria, 79
22. WAGNER | p.za Wagner, 4
23. ZARA | p.le Lagosta, 7

INTRO/ DOMANI [DISMETTERE]

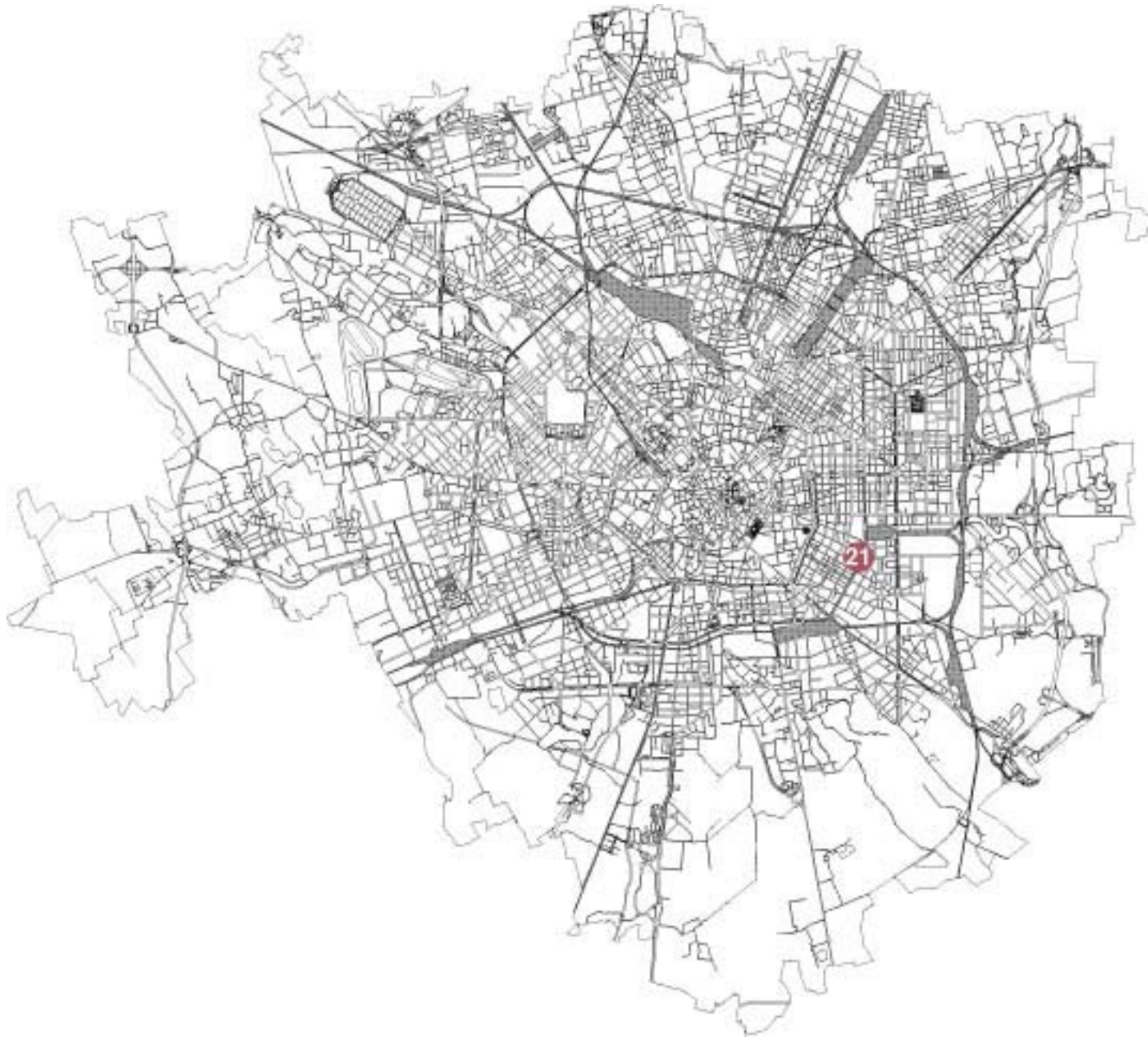

1. CA' GRANDA | via Moncalieri, 15
2. CHIARELLI | via Chiarelli, 10
3. FERRARA | p.le Ferrara, 2
4. FUSINA | via Fusina, 3
5. GIAMBELLINO | l.go Balestra, 3
6. GRATOSOGLIO | via Lelio Basso, 8
7. LIVIGNO | via Livigno, 20/22
8. LORENTEGGIO | via Lorenteggio, 177
9. MONTEGANI | via Montegani, 33
10. MONZA | v.le Monza, 54
11. MORSENCIO | l.go Gonzaga, 1
12. PONTE LAMBRO | via Parea, 13
13. PREALPI | p.za Prealpi, 1
14. QT8 | via Isernia, 5
15. Q.TO OGGIARO | via Traversi, 19
16. ROMBON | via Rombon, 34
17. S. AMBROGIO | via S. Paolino, 18
18. S. LEONARDO | via A. Visconti, 24
19. SELINUNTE | p.le Selinunte, 2
20. TICINESE | p.le XXIV Maggio, 1
21. UMBRIA | v.le Umbria, 79
22. WAGNER | p.za Wagner, 4
23. ZARA | p.le Lagosta, 7

INTRO/ DOMANI [RILANCIARE]

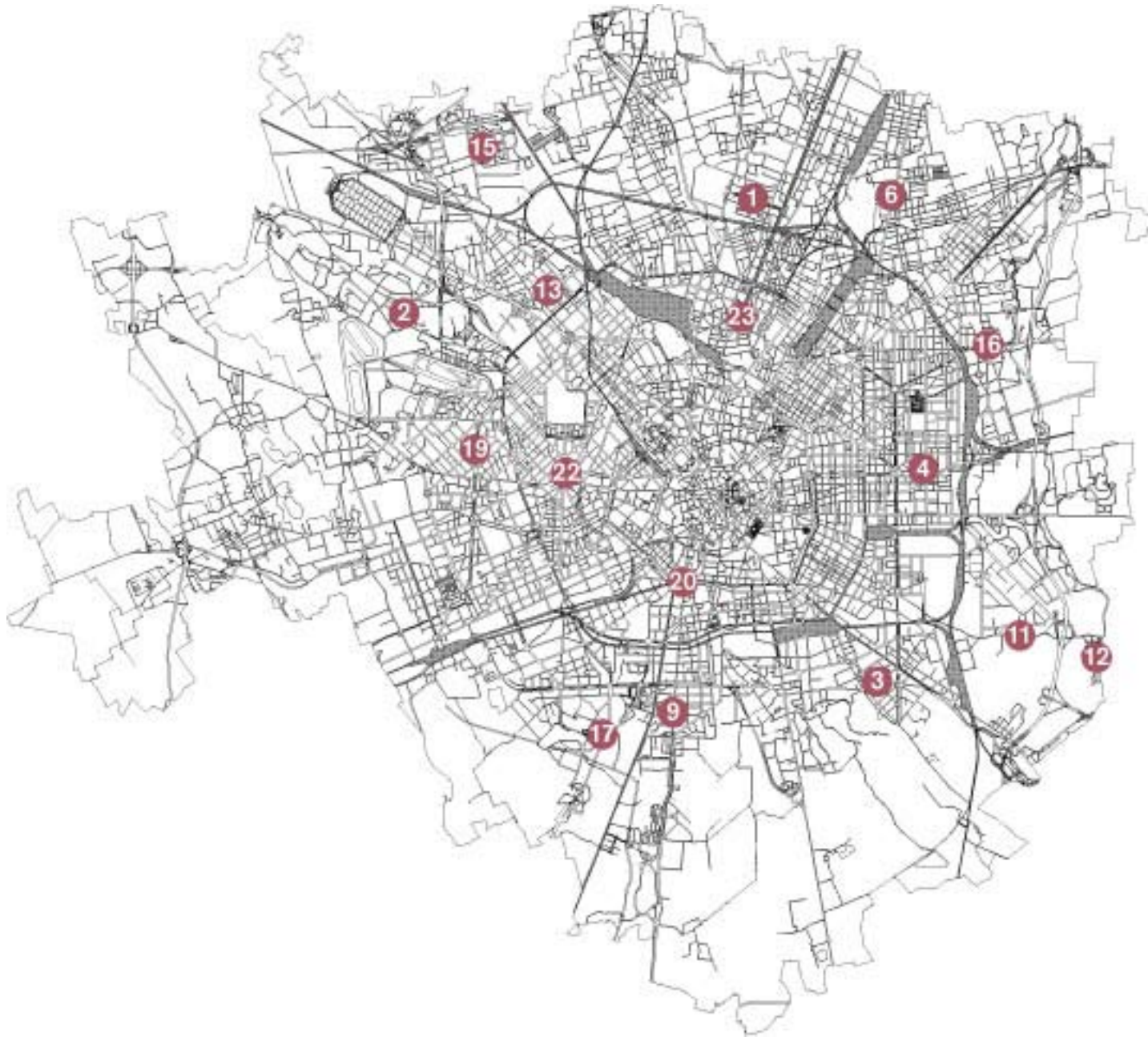

1. CA' GRANDA | via Moncalieri, 15
2. CHIARELLI | via Chiarelli, 10
3. FERRARA | p.le Ferrara, 2
4. FUSINA | via Fusina, 3
5. GIAMBELLINO | l.go Balestra, 3
6. GRATOSOGLIO | via Lelio Basso, 8
7. LIVIGNO | via Livigno, 20/22
8. LORENTEGGIO | via Lorenteggio, 177
9. MONTEGANI | via Montegani, 33
10. MONZA | v.le Monza, 54
11. MORSENCIO | l.go Gonzaga, 1
12. PONTE LAMBRO | via Parea, 13
13. PREALPI | p.za Prealpi, 1
14. QT8 | via Isernia, 5
15. Q.TO OGGIARO | via Traversi, 19
16. ROMBON | via Rombon, 34
17. S. AMBROGIO | via S. Paolino, 18
18. S. LEONARDO | via A. Visconti, 24
19. SELINUNTE | p.le Selinunte, 2
20. TICINESE | p.le XXIV Maggio, 1
21. UMBRIA | v.le Umbria, 79
22. WAGNER | p.za Wagner, 4
23. ZARA | p.le Lagosta, 7

INTRO/ DOMANI [RIORGANIZZARE]

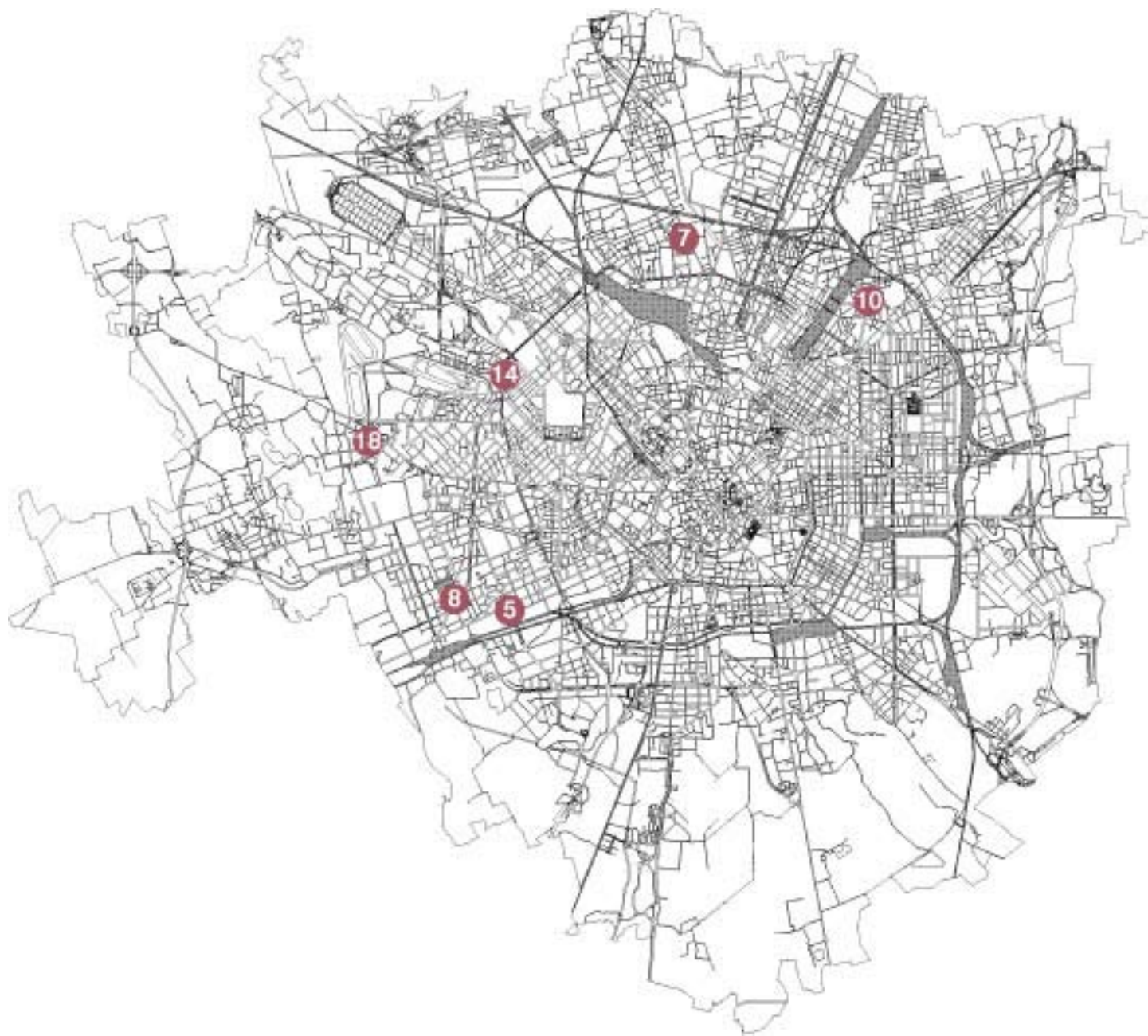

1. CA' GRANDA | via Moncalieri, 15
2. CHIARELLI | via Chiarelli, 10
3. FERRARA | p.le Ferrara, 2
4. FUSINA | via Fusina, 3
5. GIAMBELLINO | l.go Balestra, 3
6. GRATOSOGGIO | via Lelio Basso, 8
7. LIVIGNO | via Livigno, 20/22
8. LORENTEGGIO | via Lorenteggio, 177
9. MONTEGANI | via Montegani, 33
10. MONZA | v.le Monza, 54
11. MORSENCIO | l.go Gonzaga, 1
12. PONTE LAMBRO | via Parea, 13
13. PREALPI | p.za Prealpi, 1
14. QT8 | via Isernia, 5
15. Q.TO OGGIARO | via Traversi, 19
16. ROMBON | via Rombon, 34
17. S. AMBROGIO | via S. Paolino, 18
18. S. LEONARDO | via A. Visconti, 24
19. SELINUNTE | p.le Selinunte, 2
20. TICINESE | p.le XXIV Maggio, 1
21. UMBRIA | v.le Umbria, 79
22. WAGNER | p.za Wagner, 4
23. ZARA | p.le Lagosta, 7

mercato[S]coperto/
FRANCESCA MURIALDO
BRIEF

BRIEF/ LUOGHI

1. QT8 | via Isernia, 5

2. WAGNER | p.za Wagner, 4

3. MONZA | v.le Monza, 54

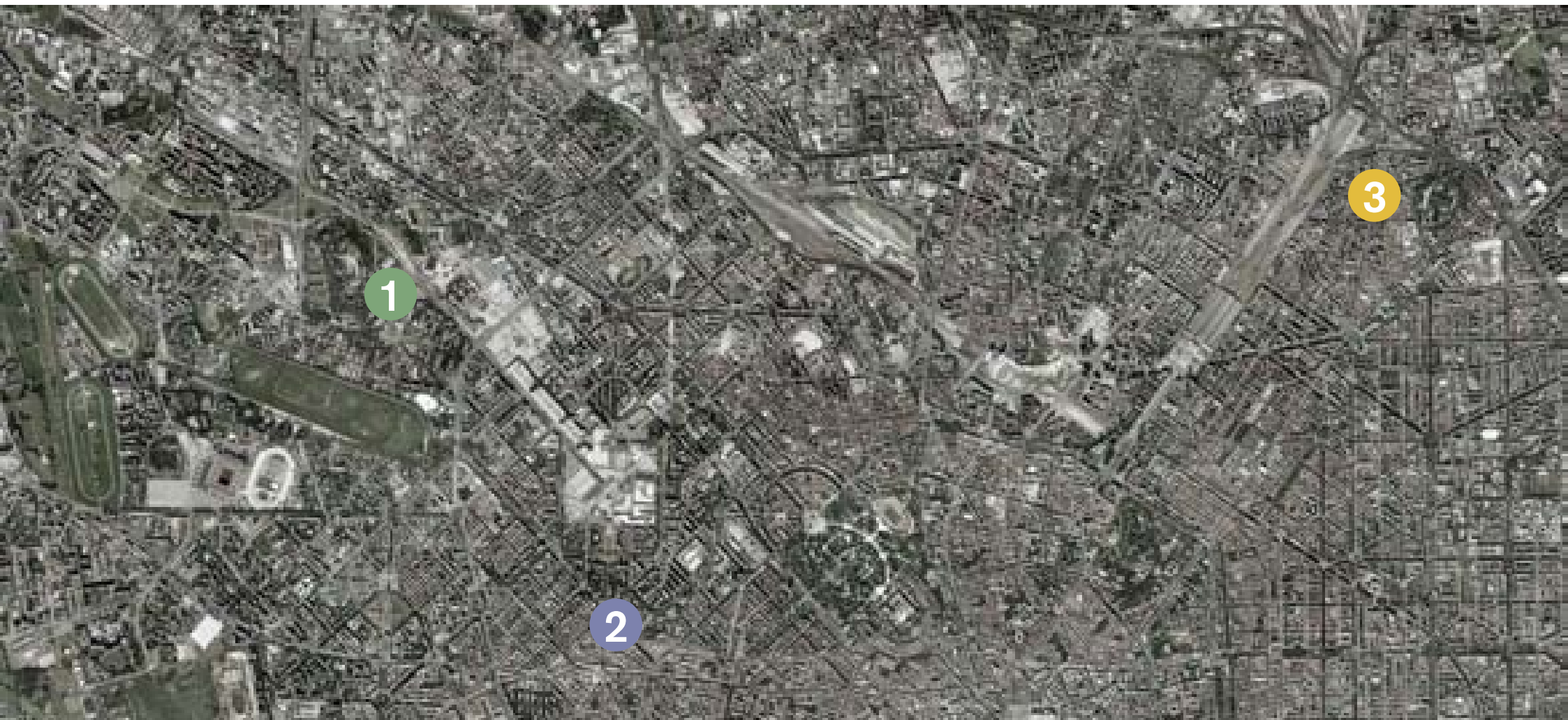

BRIEF/LUOGHI QT8 [CONTAMINAZIONE]

1. QT8 | via Isernia, 5

2. WAGNER | p.za Wagner, 4

3. MONZA | v.le Monza, 54

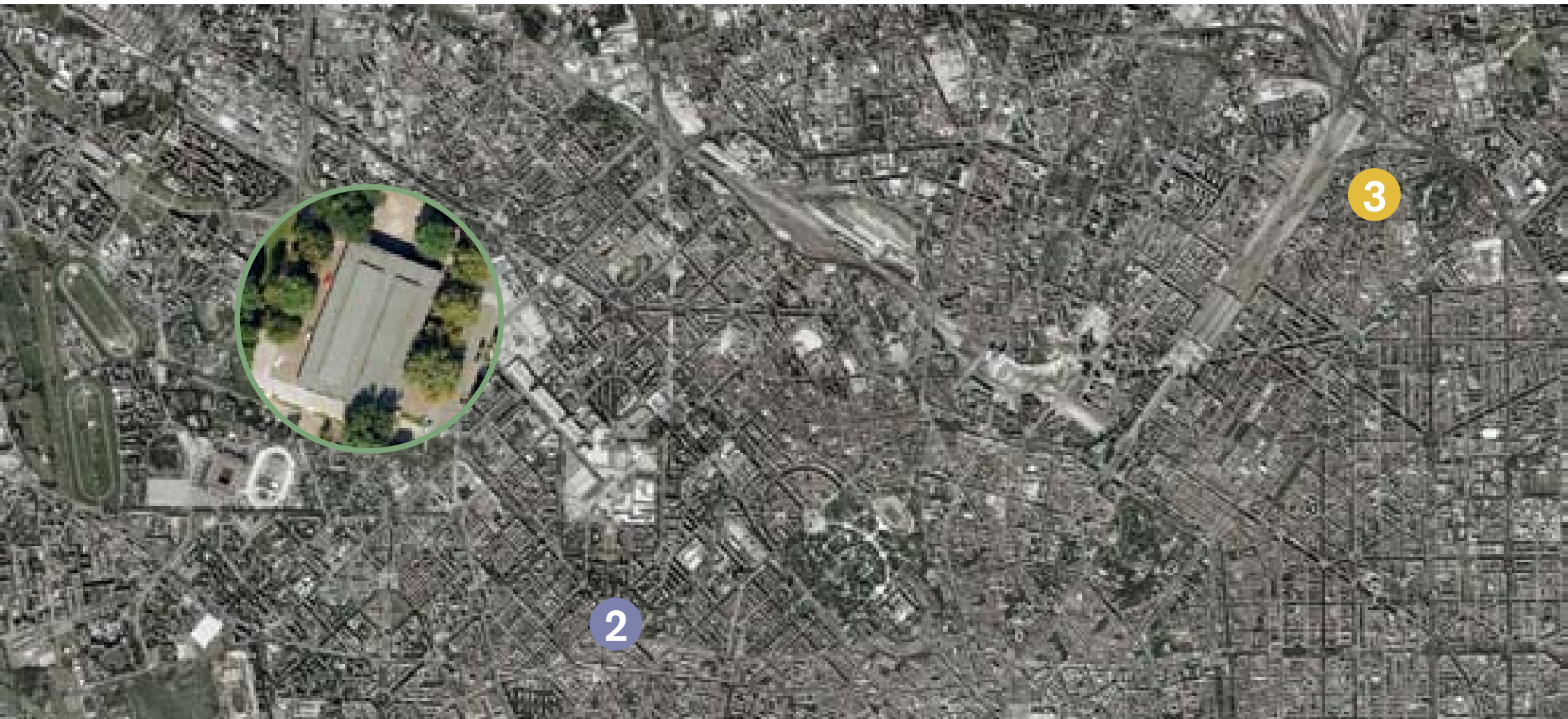

BRIEF/LUOGHI
QT8 [CONTAMINAZIONE]
VIA ISERNIA, 5



BRIEF/LUOGHI
QT8 [CONTAMINAZIONE]
PIANTA PIANO INTERRATO

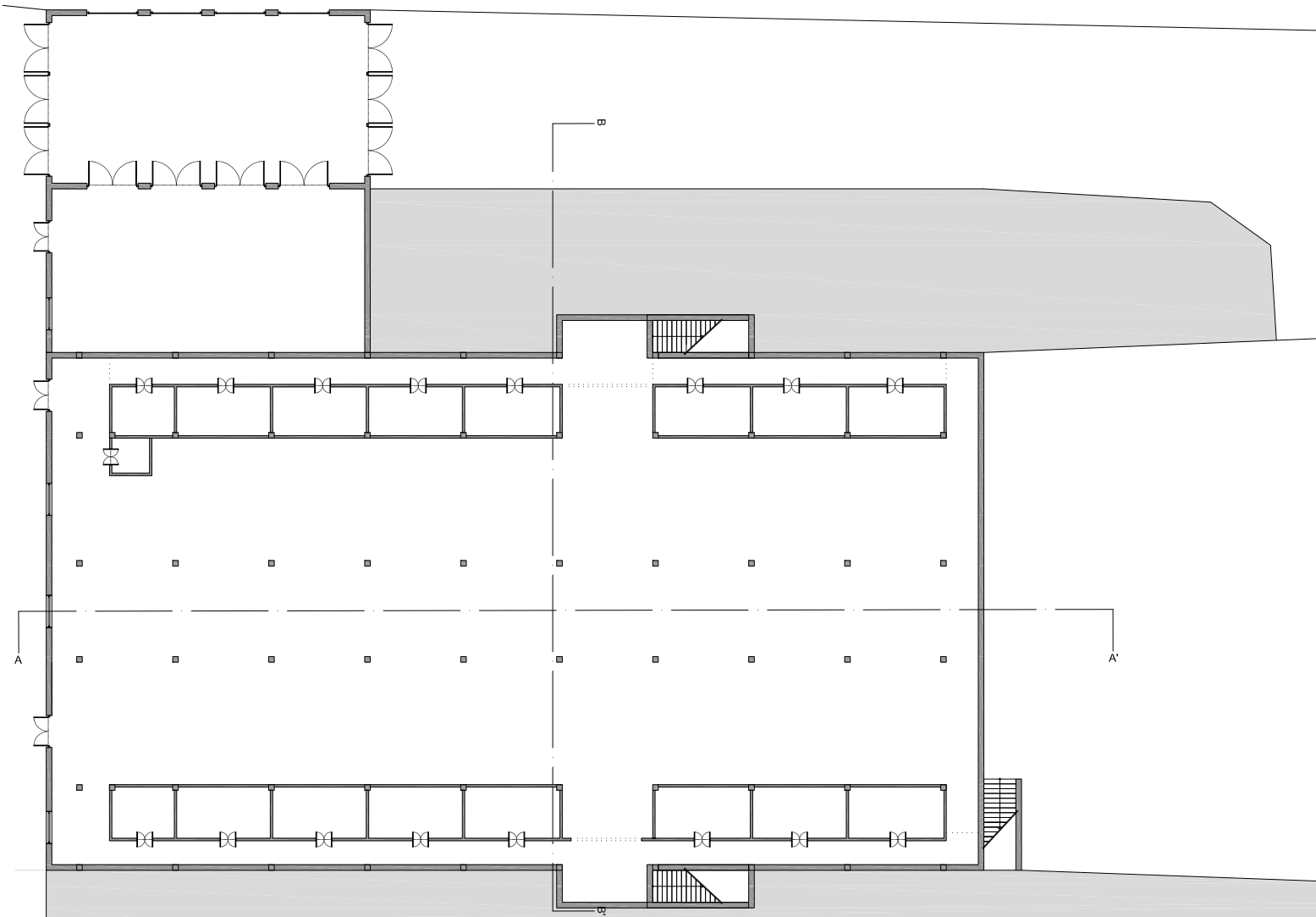

BRIEF/LUOGHI
QT8 [CONTAMINAZIONE]
PIANTA PIANO STRADA

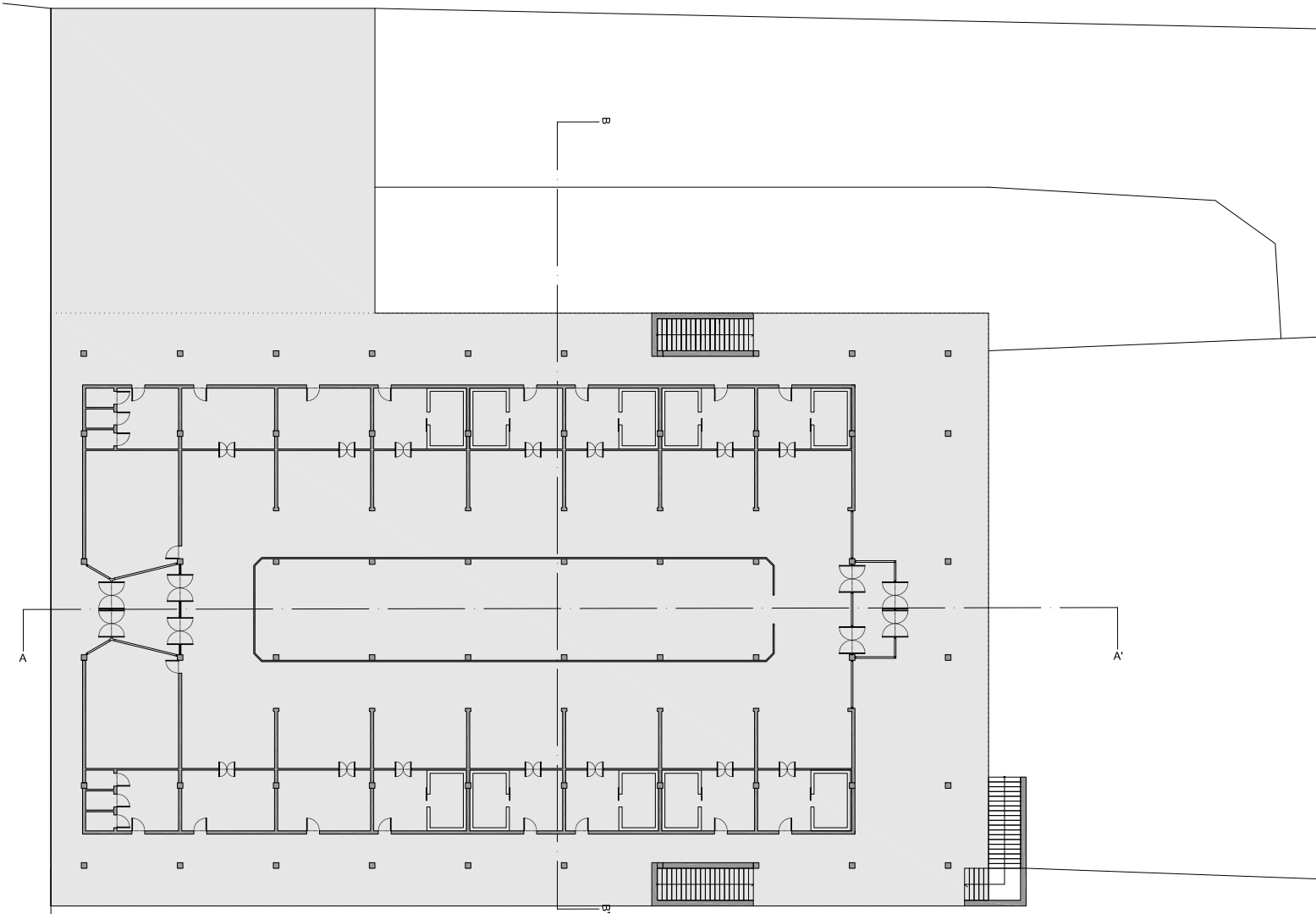

BRIEF/LUOGHI
QT8 [CONTAMINAZIONE]
SEZIONE LONGITUDINALE A-A'
SEZIONE TRASVERSALE B-B'

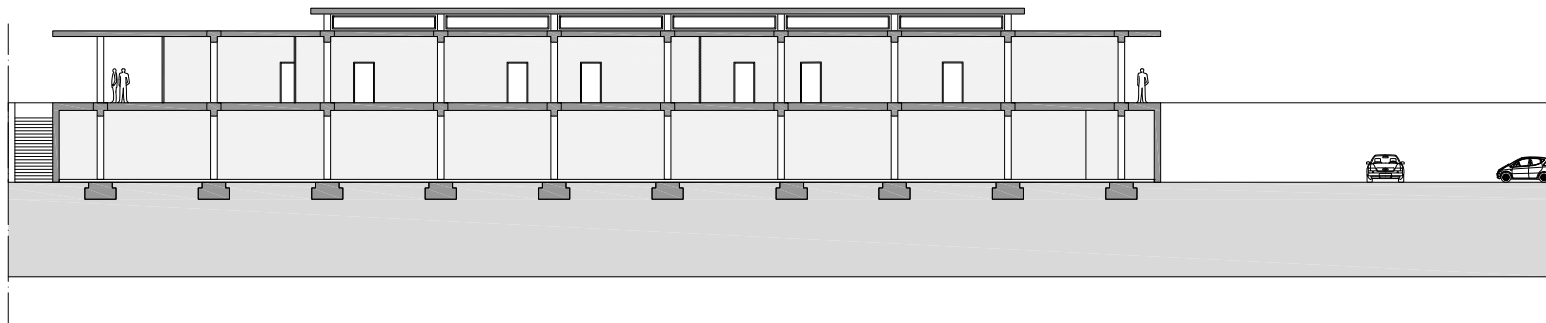

SEZIONE LONGITUDINALE A-A'

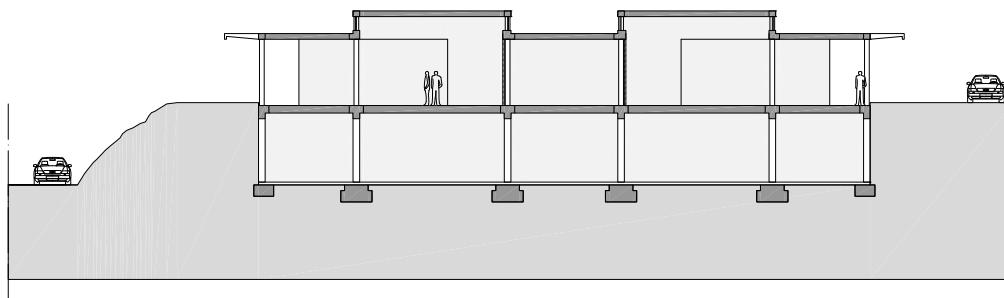

SEZIONE TRASVERSALE B-B'









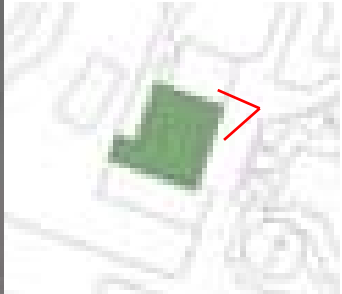







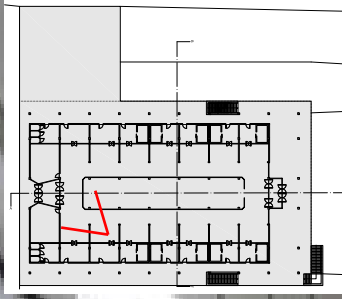



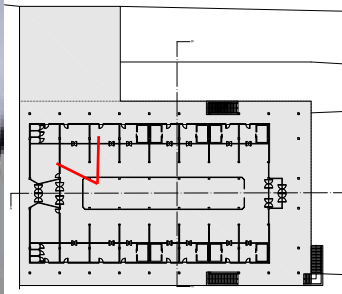





CONTAMINAZIONE SU UN TEMA COMUNE

40% funzione commerciale

60% funzione compatibile in relazione all'intorno

BRIEF/ LUOGHI

1. QT8 | via Isernia, 5

2. WAGNER | p.za Wagner, 4

3. MONZA | v.le Monza, 54



BRIEF/LUOGHI
WAGNER [TRASFORMAZIONE]
P.ZA WAGNER, 4



BRIEF/LUOGHI
WAGNER [TRASFORMAZIONE]
PIANTA

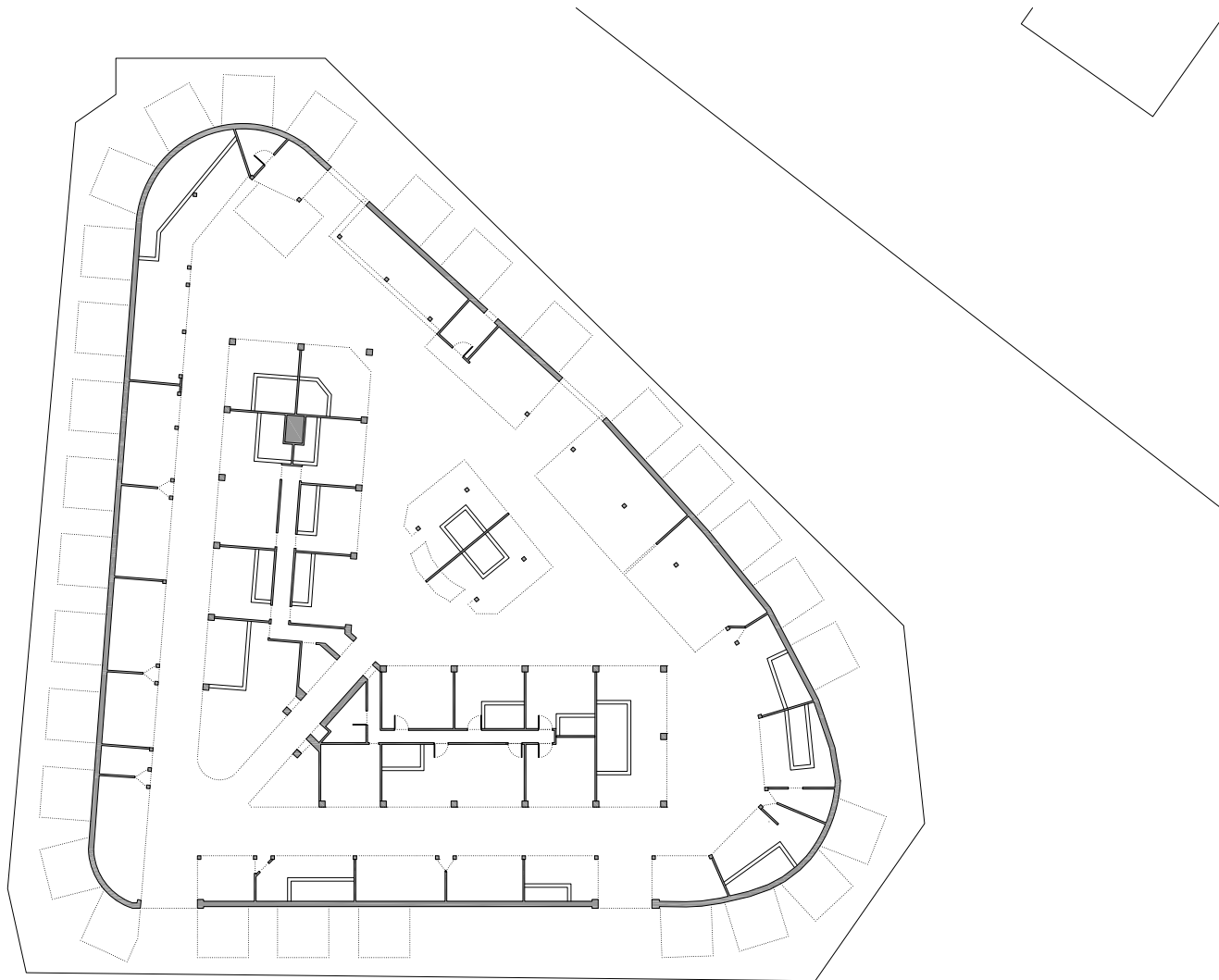



MERCATO + COMUNALE

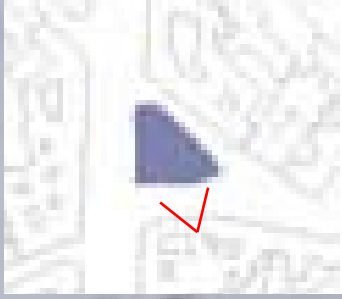

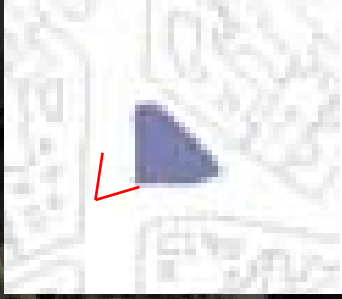

Floral Arrangement	Price
Small Bouquet	\$12.99
Medium Bouquet	\$19.99
Large Bouquet	\$29.99
Wreath	\$39.99
Centerpiece	\$49.99
Table Runner	\$59.99
Chandelier	\$69.99
Archway	\$79.99
Staircase	\$89.99
Entrance	\$99.99
Reception	\$109.99
Ballroom	\$119.99
Stage	\$129.99
Backstage	\$139.99
Green Room	\$149.99
Restroom	\$159.99
Bar	\$169.99
Dance Floor	\$179.99
Seating	\$189.99
Lighting	\$199.99
Sound	\$209.99
Decor	\$219.99
Floral	\$229.99
Table	\$239.99
Chair	\$249.99
Upholstery	\$259.99
Linens	\$269.99
Tableware	\$279.99
Seating	\$289.99
Lighting	\$299.99
Sound	\$309.99
Decor	\$319.99
Floral	\$329.99
Table	\$339.99
Chair	\$349.99
Upholstery	\$359.99
Linens	\$369.99
Tableware	\$379.99
Seating	\$389.99
Lighting	\$399.99
Sound	\$409.99
Decor	\$419.99
Floral	\$429.99
Table	\$439.99
Chair	\$449.99
Upholstery	\$459.99
Linens	\$469.99
Tableware	\$479.99
Seating	\$489.99
Lighting	\$499.99
Sound	\$509.99
Decor	\$519.99
Floral	\$529.99
Table	\$539.99
Chair	\$549.99
Upholstery	\$559.99
Linens	\$569.99
Tableware	\$579.99
Seating	\$589.99
Lighting	\$599.99
Sound	\$609.99
Decor	\$619.99
Floral	\$629.99
Table	\$639.99
Chair	\$649.99
Upholstery	\$659.99
Linens	\$669.99
Tableware	\$679.99
Seating	\$689.99
Lighting	\$699.99
Sound	\$709.99
Decor	\$719.99
Floral	\$729.99
Table	\$739.99
Chair	\$749.99
Upholstery	\$759.99
Linens	\$769.99
Tableware	\$779.99
Seating	\$789.99
Lighting	\$799.99
Sound	\$809.99
Decor	\$819.99
Floral	\$829.99
Table	\$839.99
Chair	\$849.99
Upholstery	\$859.99
Linens	\$869.99
Tableware	\$879.99
Seating	\$889.99
Lighting	\$899.99
Sound	\$909.99
Decor	\$919.99
Floral	\$929.99
Table	\$939.99
Chair	\$949.99
Upholstery	\$959.99
Linens	\$969.99
Tableware	\$979.99
Seating	\$989.99
Lighting	\$999.99
Sound	\$1009.99

Acquistiamo

- con pagamento in contanti -
- in

di e antiche

macchine in corpo

Cartoline

appliques

45

35

20

10

5

2

1

0

0

0

0

0

0

0

0

0

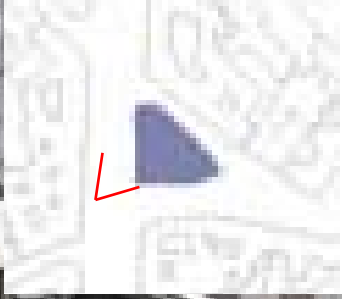

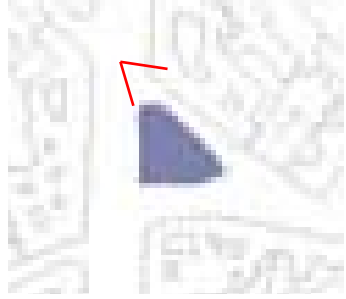

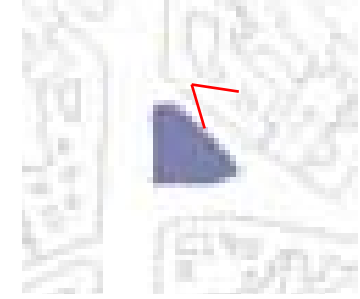







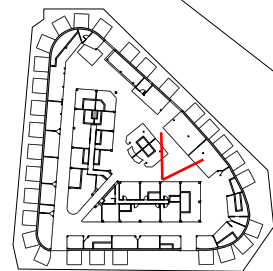

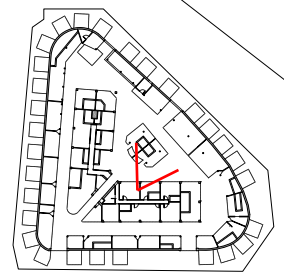



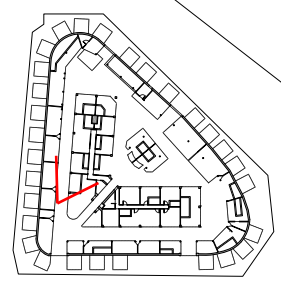

TRASFORMAZIONE GIORNO/NOTTE

100% funzione commerciale diurna

100% funzione compatibile notturna

BRIEF/ LUOGHI

1. QT8 | via Isernia, 5

2. WAGNER | p.za Wagner, 4

3. MONZA | v.le Monza, 54

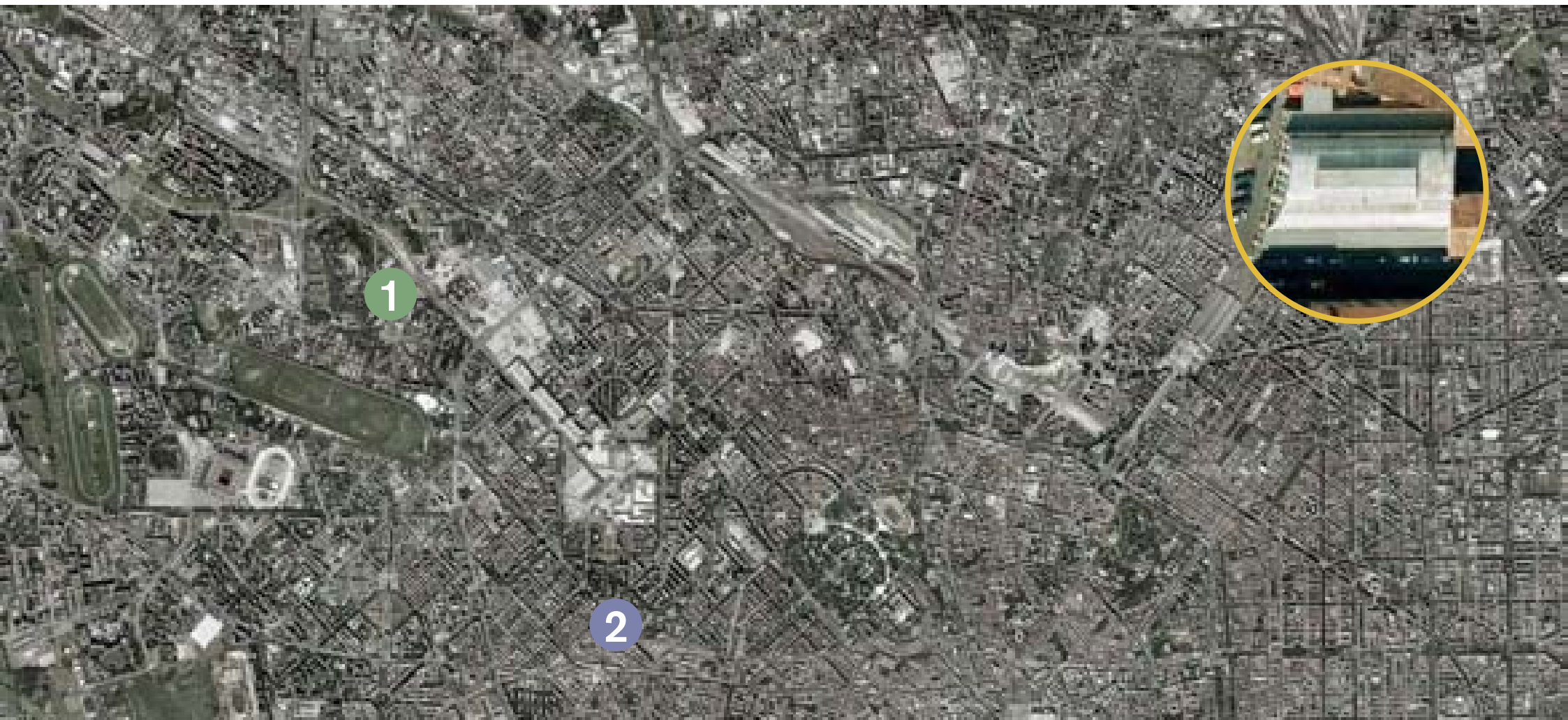

BRIEF/LUOGHI
MONZA | CONDIVISIONE
VIALE MONZA, 54



BRIEF/LUOGHI
MONZA [CONDIVISIONE]
PIANTA

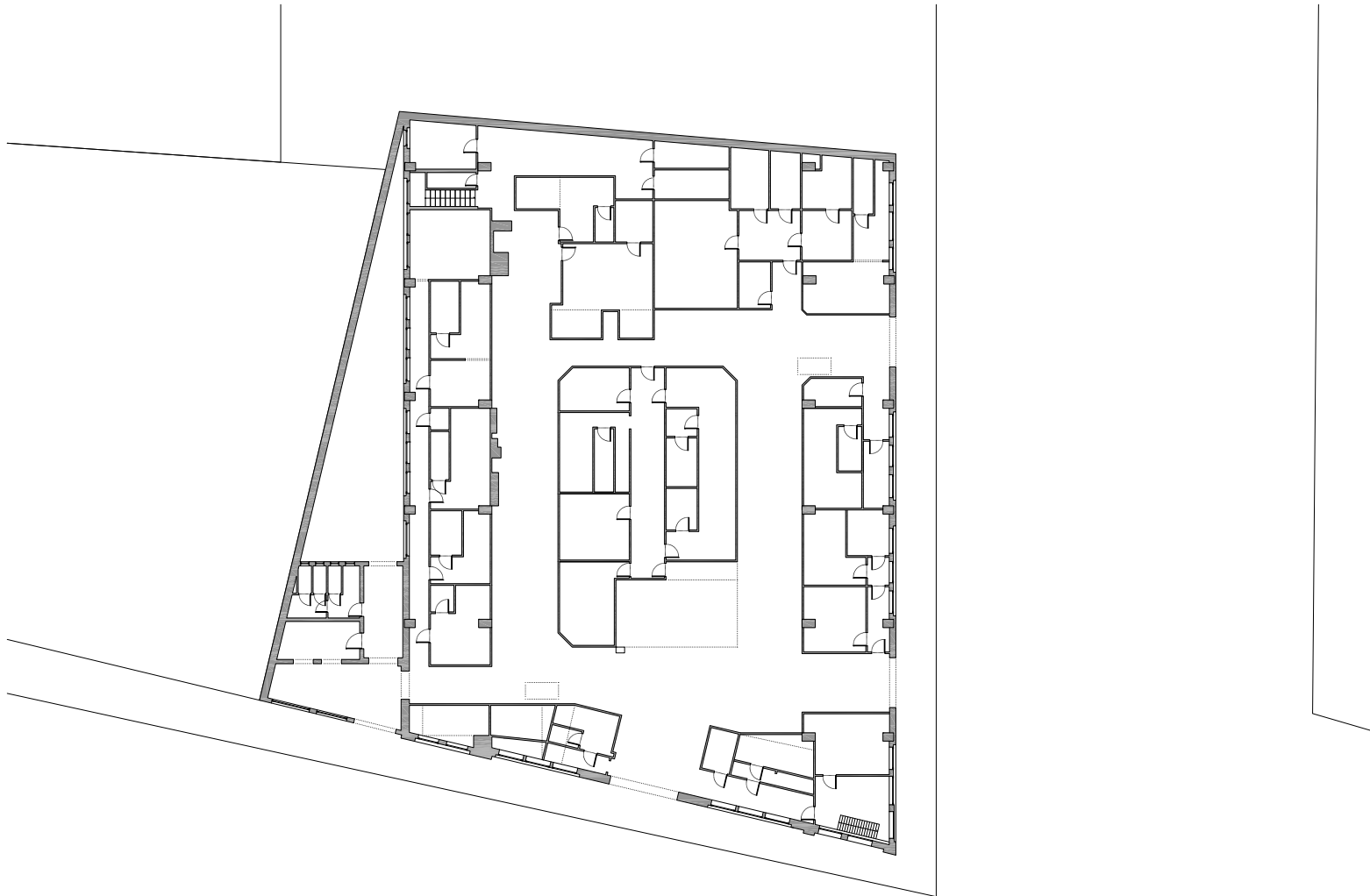

BRIEF/LUOGHI
MONZA [CONDIVISIONE]
PROSPETTO VIALE MONZA
PROSPETTO VIA CRESPI

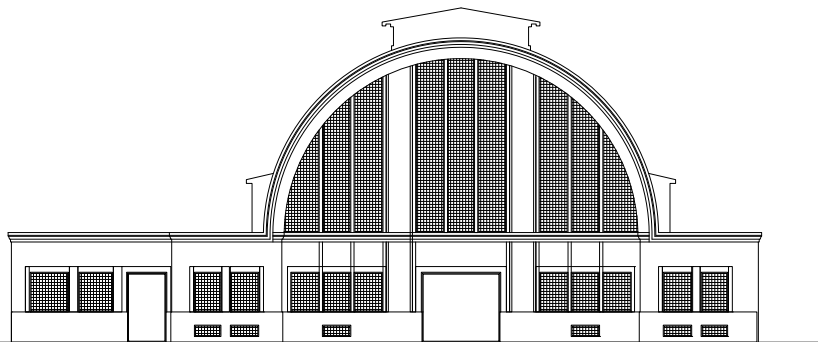

PROSPETTO VIALE MONZA

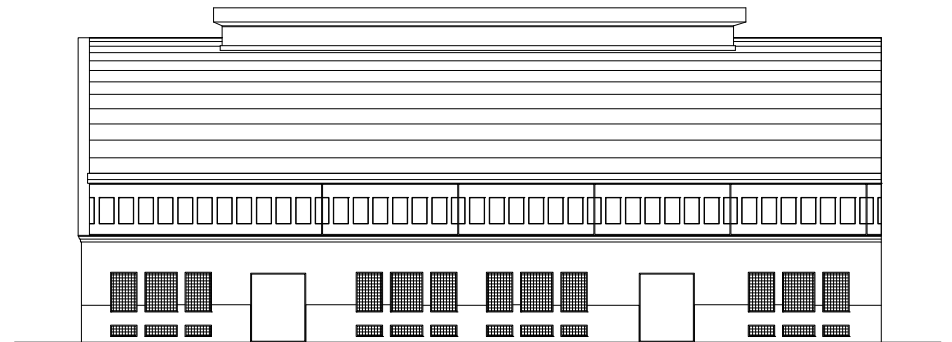

PROSPETTO VIA CRESPI

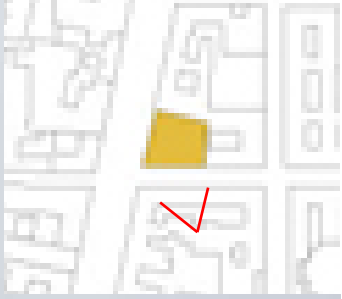

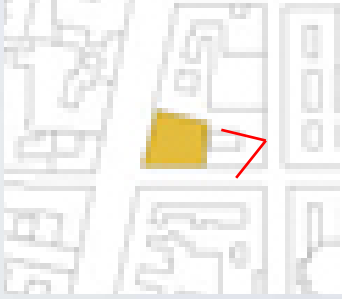

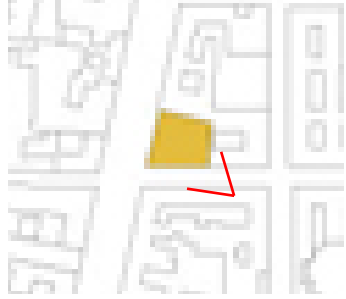

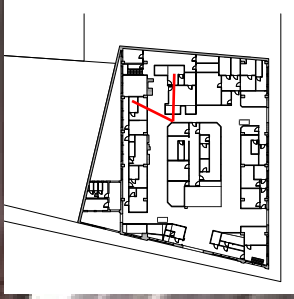

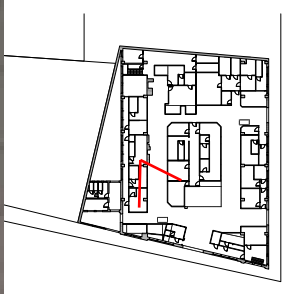



PESCHERIA





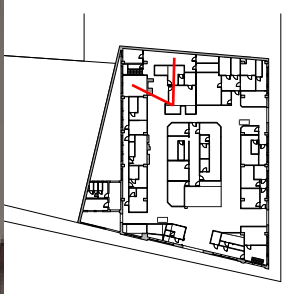



Melinda
Val di Non

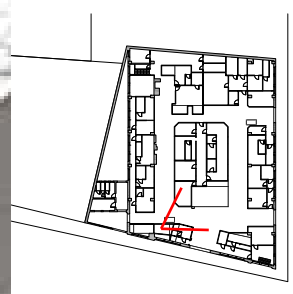



 **NO SMOKING**
NO SMOKING
NO SMOKING

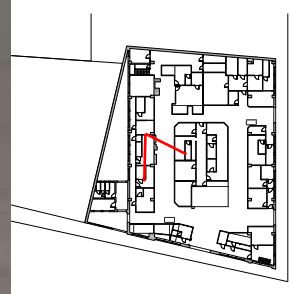

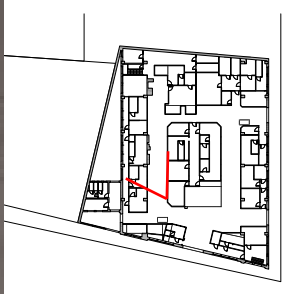

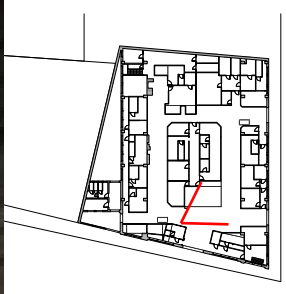

STACCA BIANCA
SANTORA MADONNA
LA UNA QUALITÀ
ANTICA

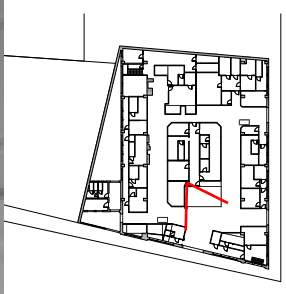

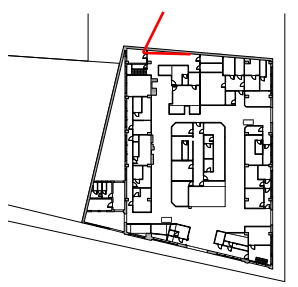

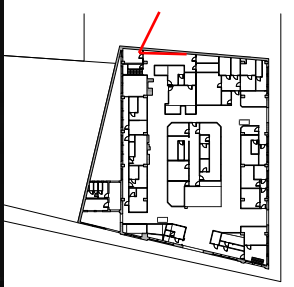

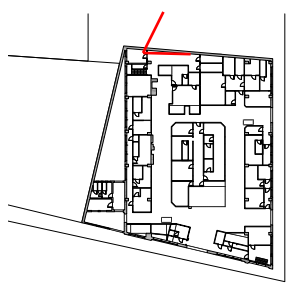

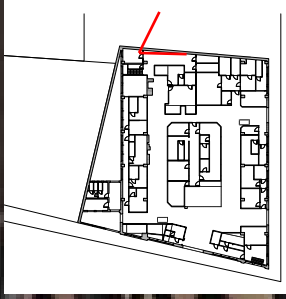

2 TEMI CONDIVIDONO 1 SPAZIO

50% funzione commerciale

50% funzione compatibile

mercato[S]coperto
FRANCESCA MURIALDO
ORGANIZZAZIONE

SCUOLA DEL DESIGN
POLITECNICO DI MILANO/BOVISA
LABORATORIO DESIGN DEGLI INTERNI 2.L| sez.I3

ORGANIZZAZIONE/
AGENDA
FASI DI PROGETTAZIONE

24 marzo/ 31 marzo

FASE 1/
PRELIMINARE/ANALISI SDF

31 marzo/ 28 aprile

FASE 2/
ELABORAZIONE CONCEPT/LAYOUT

28 aprile/ 30 giugno

FASE 3/
PROGETTAZIONE SOLUZIONI/INTERNI

ORGANIZZAZIONE/ **ELEMENTI CORSO**

LECTURE/

LEZIONI EXCATEDRA TENUTE DAI DOCENTI

WORKIN'TIPS/

30' DI CONSIGLI E DRITTE PER PROGETTARE
E RAPPRESENTARE IL LAVORO

LA.BO.works/

BLOG DEL CORSO <http://laboworks.org/>

ORGANIZZAZIONE/
ELEMENTI CORSO

LECTURE



LECTURE/
CHRISTOPH GRAFE
**STONES, SIGNS, STORIES/
WORKING WITH EXISTING
BUILDINGS AND CITIES**

PIETRE, SEGNI, STORIE
INTERVENIRE SU EDIFICI E CITTÀ ESISTENTI

24 MARZO 2011
H 16.00
AULA CASTIGLIONI

SCUOLA DEL DESIGN
POLITECNICO DI MILANO/BOVISA
LABORATORIO DESIGN DEGLI INTERNI 2.L| sez.I3

FRANCESCA MURIALDO, CHRISTOPH GRAFE + CRISTINA FOGLIA, FRANCESCA VARGIU

WORKIN'TIP 01/
FRANCESCA VARGIU
**4 STRUMENTI
PER RACCONTARE 1 SPAZIO**

24 MARZO 2011
H 14.30



SCUOLA DEL DESIGN
POLITECNICO DI MILANO/BOVISA
LABORATORIO DESIGN DEGLI INTERNI 2L/sezJ3

FRANCESCA MURIALDO, CHRISTOPH GRAFE + CRISTINA FOGLIA, FRANCESCA VARGIU

ORGANIZZAZIONE/ ELEMENTI CORSO

LA.BO.works

The screenshot displays the LA.BO.works website interface. At the top, the browser address bar shows the URL www.la.bo.works. The website header features the logo "LA.BO.works" and a navigation menu with items: Home, About, Courses, My Account, Profile. Below the header is a large banner image with silhouettes of people engaged in various activities like cycling, walking, and jumping, with the text "movimenti sport" at the bottom right. The main content area is titled "24.03.2011 | inizio del corso" (24.03.2011 | start of the course) and includes a search bar. A large "24" is displayed in a box, indicating the date. Below this, there is a list of course details and a sidebar with sections for "Recent Posts", "Archives", "Categories", and a "March 2011" calendar. The bottom of the page shows the Windows taskbar with various application icons and the system clock displaying "9:28 AM 24/03/2011".

ORGANIZZAZIONE/ GRUPPI



1A
FASE

QT8 | FUSIONE

WAGNER | FUSIONE

MONZA | CONDIVISIONE



3 GRUPPI / 17-18 PERSONE

2A
FASE

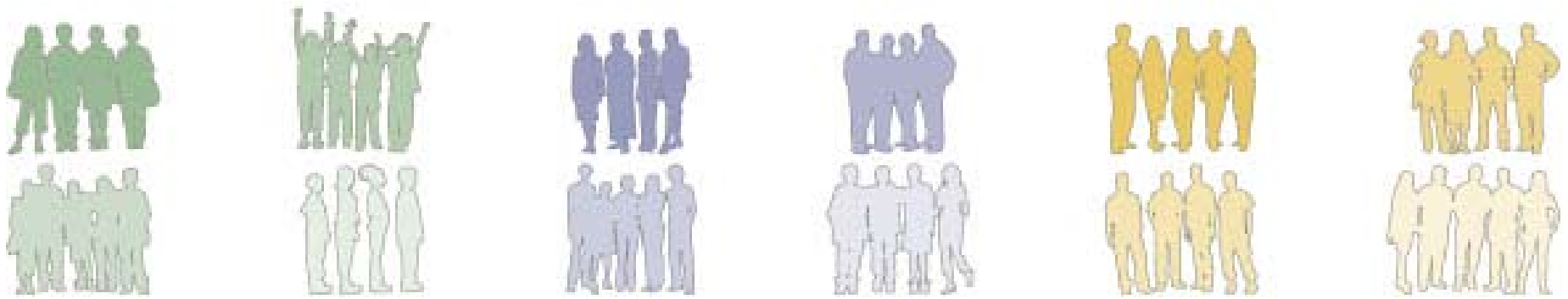

12 GRUPPI / 4-5 PERSONE

3A
FASE

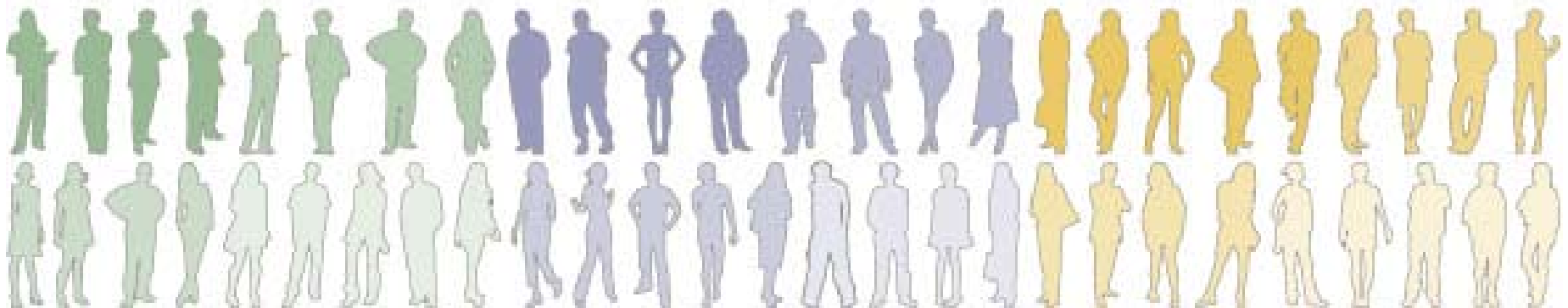

SINGOLI O COPPIE (DIPENDE DAL PROGETTO)

ORGANIZZAZIONE/ **REGOLE**

REVISIONI/

Il materiale per le revisioni deve essere presentato su supporto **cartaceo**.

DOMANDE/

Dubbi e domande devono essere esposti o durante le lezioni o sul blog **LA.BO.works** in modo tale che le risposte possano essere accessibili da tutti.

CONSEGNE/

Le presentazioni video devono essere fornite alla docenza su supporto digitale, cd in **slim cover** e consegnate a inizio giornata (istruzioni dettagliate formati a seguire).

FASE 1/
FRANCESCA MURIALDO
PRELIMINARE
ANALISI SDF



**FASE 1/
RILIEVO**



FOTO/

INTERVISTE/

SCHIZZI/

CASI STUDIO/



FASE 1/
RILIEVO
FOTO

5x jpg - tiff | 300 dpi | A5





FASE 1/
RILIEVO
INTERVISTE

AUDIO mp3 | MAX 3 min

VIDEO avi | MAX 3 min



FASE 1/
RILIEVO
SCHIZZI

DISEGNI > FOTO/SCANSIONI

5 jpg | 300 dpi

*

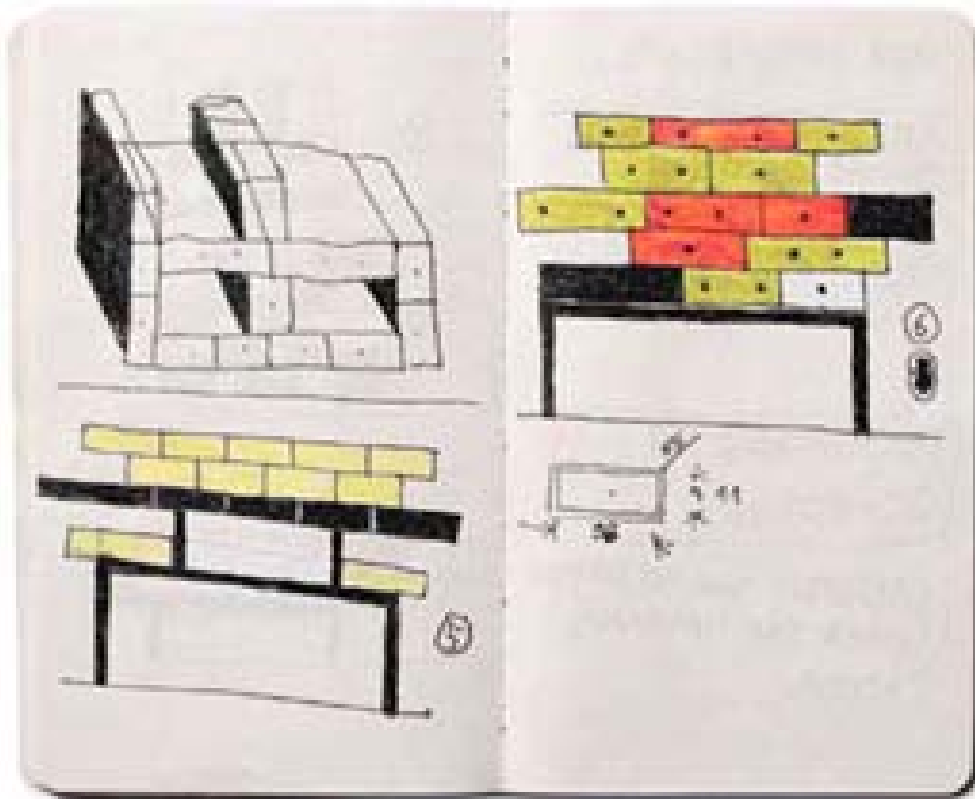

* Ettore Sottsass- Un Piccolo Omaggio a Mondrian



FASE 1/
RILIEVO
CASI STUDIO

5 SCHEDE pdf |

1 scheda per caso studio
ogni scheda 1 foto + 1 disegno
450 caratteri per ogni caso studio

FASE 1/
CASI STUDIO
TITOLO/CATEGORIA

author/name/place/year

author/name/place/year



FASE 1/
PLASTICO



1.100/

MONOCROMATICO/

APRIBILE/

FOTOGRAFABILE/

DA USARE IN FASE 3/



VISITA/
**STUDIO MUSEO
ACHILLE CASTIGLIONI**

26 MARZO 2011
H 10.00/11.00

SCUOLA DEL DESIGN
POLITECNICO DI MILANO/BOVISA
LABORATORIO DESIGN DEGLI INTERNI 2.L/sez.I3

FRANCESCA MURIALDO, CHRISTOPH GRAFE + CRISTINA FOGLIA, FRANCESCA VARGIU